〒111 東京都台東区寿1-11-6 SMKビル5F
TEL 03(3847)7571

ファミリー コンピュータ・ファミコンは任天堂の商標です。

FOR SALE and USE IN JAPAN ONLY
本品の輸出、使用営業及び賃貸を禁じます。

任天堂 ファミリー コンピュータ™

FAMICOM FAMILY

GUN DEC
ガン デック

SAC-9G

この度はサミーのファミリーコンピューターカセット「ガンデック」をお買い上げ頂きまして、誠にありがとうございました。製品には万全を期しておりますが、正しく使用頂くためにもご使用の前に取扱い方、使用上の注意など、この取扱説明書をよくお読み頂いて正しい方法でご使用下さい。

使用上の注意

- ご使用のACアダプタをコンセントから必ず抜いておいて下さい。
- テレビ画面からできるだけ離れてゲームをして下さい。
- 長時間ゲームをするときは、健康のため約2時間ごとに10分から15分の小休止をして下さい。
- 精密機械ですので、極端な温度条件での使用や保管および強いショックを避けて下さい。また絶対に分解したりしないで下さい。
- 端子部分に手を触れたり、水にぬらしたりしないようにして下さい。故障の原因になります。
- シンナー、ベンジン、アルコール等の揮発油でふかないで下さい。

ゲーム中何か不都合があった場合、ハード(ファミコン)と共にサミーへお送り下さい。

目次

ストーリー ―― 4
遊び方 ―― 6
・カーチェイス
・バトルアクション
・3Dシューティング
画面表示 ―― 10
登場人物 ―― 11
武器の紹介 ―― 12
アイテム紹介 ―― 13
敵キャラクター紹介 ―― 14

STORY

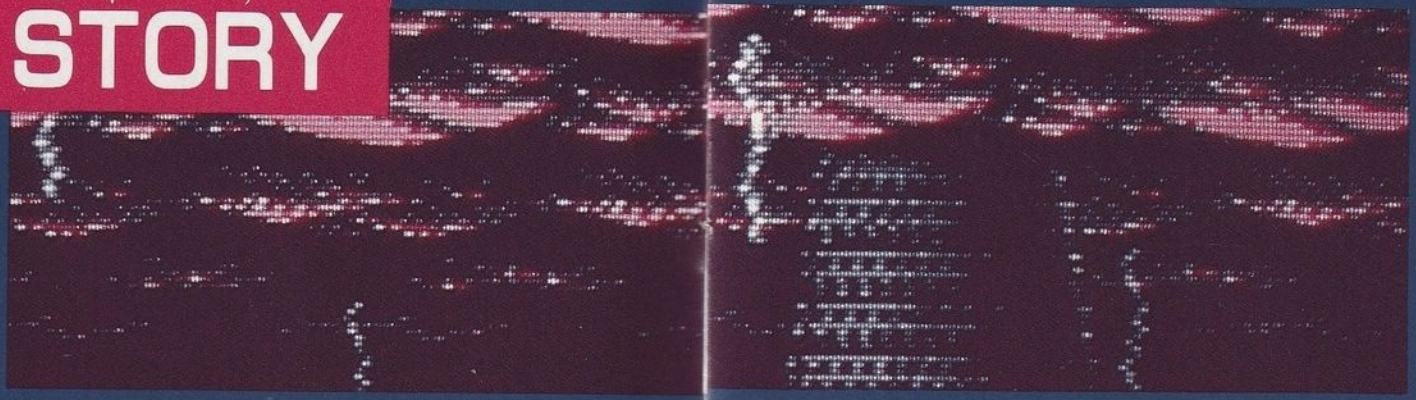

時はAD2139年。地球では、すべての国境が廃止され、人類は満ち足りた生活を送っていた。しかし一方では、犯罪の凶悪化・拡大化も世界規模で進んでいた。裏の世界を支配するための組織間の抗争は、止ることを知らず、ますます過激の一途をたどっていた。武器の密造、売春、麻薬、殺人といった犯罪が暗闇にうごめいていた。そんな悪の組織に敢然と立ち向かう命知らずの特捜刑事たちがいた。――その名は“VICE”。

突然、ハート（VICE）の車にクリス（VICE）から無線連絡が入った。その内容は『ルート246・エリアDの立入禁止区域に進入車がある』というものだった。ハートにとっては進入車の追跡などは、毎日の日課の一つ。一種のショータイムに過ぎない。逃走車を運転していたのは、いつものことながら極度のジャンキーであった。しかし、そこには今までに類を見ない二点の事実が存在していた。まず一点は、ジャンキーの左手が、まるで野獣のような体毛と鋭い爪を持ち備えていたことである。もう一点は車内から発見された特殊な銃である。この銃は今までに確認されているいかなるタイプの密造銃とも異なるタキオン粒子砲であることが、後の分析の結果で判明した。その他は、ジャンキーが使用していた薬物は、100％化学合成のコークで、2・3年まえから市場に出回り始めたものであることが分かった。ハートはコークの出所を確かめるようクリスに頼み別れた。背後に潜む不気味な影。わずかな手掛かりをもとに、ハート（VICE）の捜査が始まった。

遊び方

ガンデックは、

カーチェイス
バトルアクション
3Dシューティング

が楽しめる3モードアクションゲームです。

コントローラーの操作もゲームによって異なる部分があります。キー操作を確認の上、過激で変化に富んだサイバー・パンク・バイオレンスの世界をお楽しみ下さい。

カーチェイス

ボスキャラを倒し次のシーンへ進め！

※障害物には、はね飛ばすことのできるものがあります。

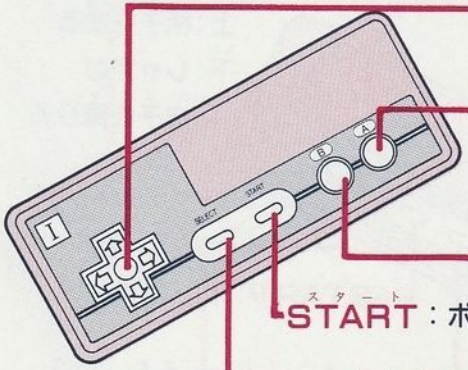

十字キー：移動

Aボタン：移動スピードの切替え（3段階）

Bボタン：攻撃

START：ポーズ／スタート

SELECT：使いません。

バトルアクション

激しい敵の攻撃を乗り越えボスキャラをめざせ！

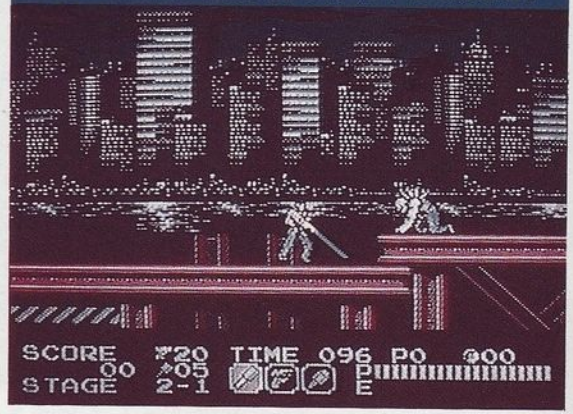

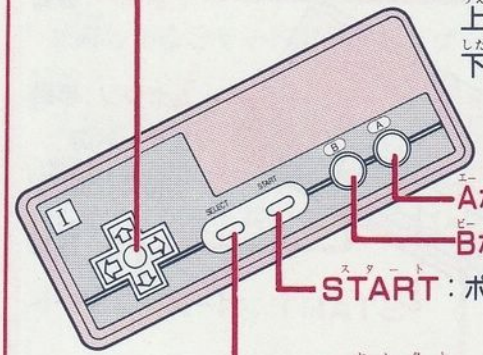

十字キー　左右：移動する
上：梯子を登る
下：しゃがむ
梯子を降りる

Aボタン：ジャンプ

Bボタン：攻撃

START：ポーズ／スタート

SELECT：武器の選択

3Dシューティング

次々と出現する敵を素早く打ち倒せ！

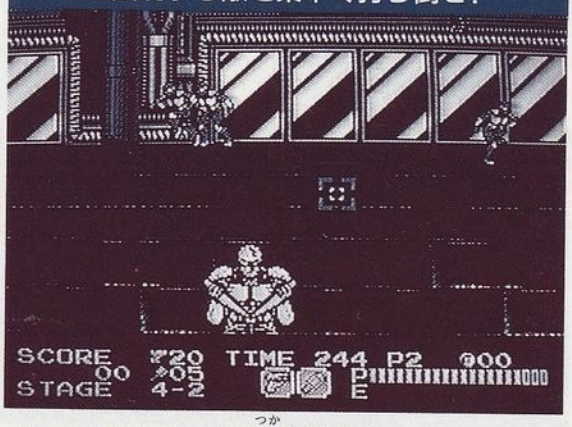

※ライトサーベルは使えません。

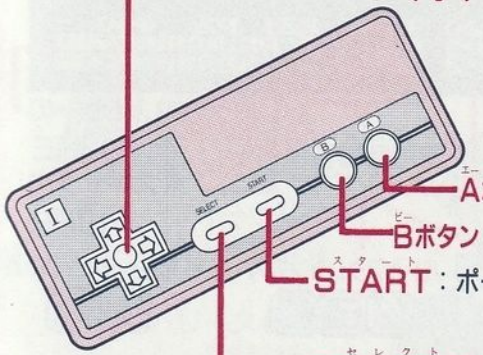

十字キー：照準の移動

Aボタン：ボム攻撃

Bボタン：ブラスター攻撃

START：ポーズ／スタート

SELECT：使いません。

画面表示

プレイヤーの残り数

コイン数

使用武器の残数（アイテムの残量）

残り時間

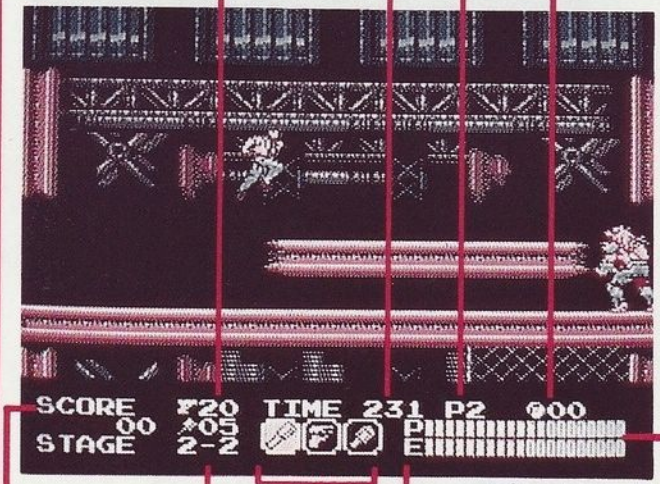

スコア

ステージ

使用武器表示ウインドウ

プレイヤーのLIFE

ボスキャラのLIFE

カーチェイスの時

バトルアクションの時

3Dシューティングの時

速度表示

登場人物

クリス・フォーセット（22歳）
VICEメンバー

ハート・ブラバム（27歳）
VICEメンバー（主人公）

メラニー・フォーラ（？）
BEDA社長

ソフィア・コイズミ（26歳）／探偵

ジェフ・リース（35歳）
退役軍人

武器の紹介

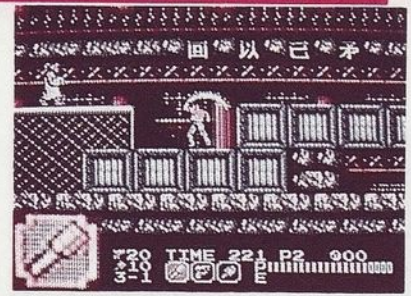

ライトサーベル
攻撃距離は短いが近くの敵を広範囲に倒せます。接近戦向きの武器。

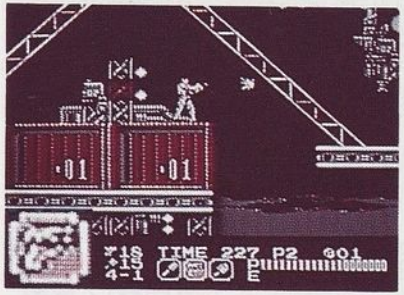

ブラスター
3連射が可能で離れた敵を倒せます。中距離向きの武器。

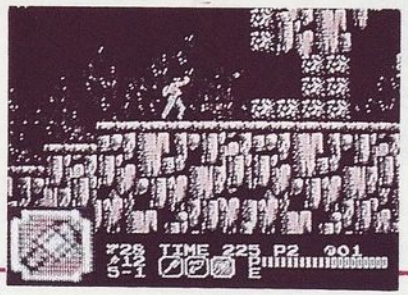

ボム
単発ですが、破壊力はブラスターの3倍、一発で複数の敵を倒せます。長距離向きの武器。

アイテム紹介

ブラスターエネルギー
ブラスターのエネルギーが10増えます。

ボムエネルギー
ボムのエネルギーが5増えます。

ドリンク
体力が2増えます。

フレッシュ（肉）
体力が10増えます。

コイン
100枚集めるとプレイヤーのストックが1増えます。

敵キャラクター紹介

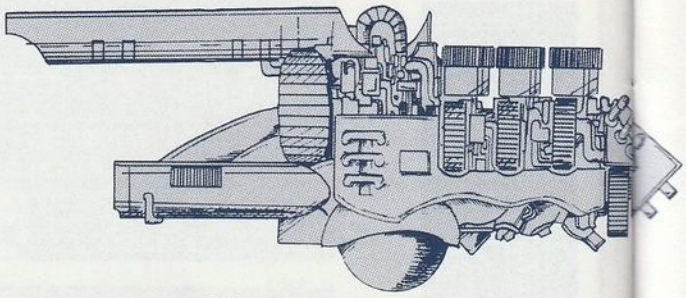

戦車

ミサイルとレーザーで攻撃します。どこか一箇所に弱点があります。

パイタン

鉄骨を次々と投げるモンスター、いろんな高さで攻撃してきます。

装甲車

拡散弾やホーバークラフトなど多彩な攻撃を仕掛けてきます。

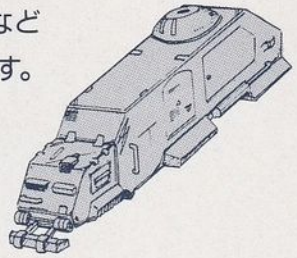

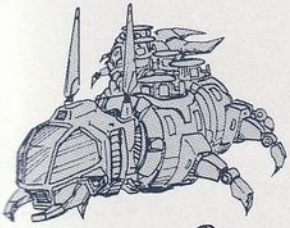

ムカデロボット

いろいろな方向に移動しながら攻撃してきます。頭部以外にショットが当たってもダメージをうけません。

キムロン

突進、火炎弾（3連射）で攻撃、突撃の時は棒を回しながら進んできます。